

ΣΥΜΒΟΥΛΙΟ ΑΠΟΧΕΤΕΥΣΕΩΝ ΠΑΡΑΛΙΜΝΙΟΥ ΤΥΠΙΚΗ ΛΕΠΤΟΜΕΡΕΙΑ ΥΠΟΝΟΜΟΥ ΟΙΚΟΔΟΜΗΣ

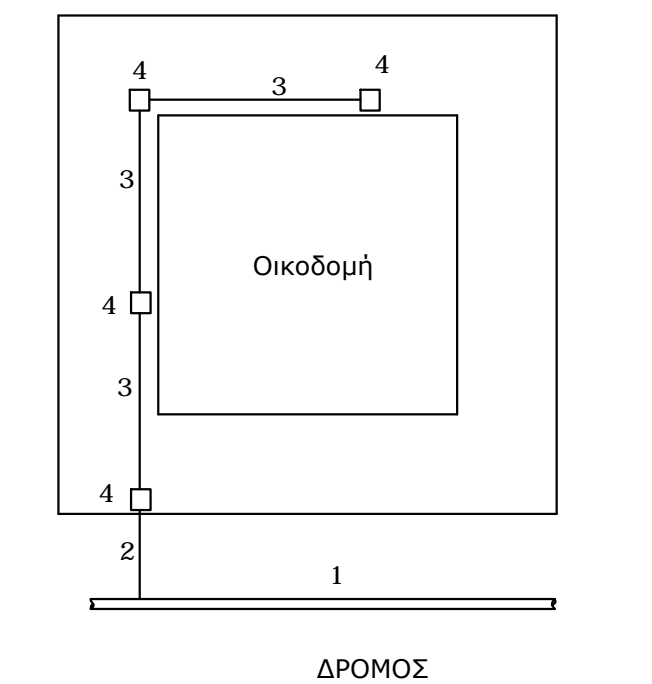

1. Δημόσιος Υπόνομος.

Υπάρχει

2. Δημόσιος Υπόνομος Οικοδομής (Οικιακή Σύνδεση).

Υπάρχει και καταλήγει μέχρι τη ρυμοτομική γραμμή του οικοπέδου σε βάθος 1,20 μέτρα περίπου κάτω από την επιφάνεια του εδάφους. Πρέπει να ανευρίσκεται πριν από οποιαδήποτε κατασκευή.

3. Ιδιωτικός Υπόνομος Οικοδομής.

3.1. Υλικά - σωλήνα με ελάχιστη διάμετρο 110 mm και πάχος 3.2. mm, κατασκευασμένη από Πλαστικό UPVC χρώματος καφέ σύμφωνα με το ευρωπαϊκό πρότυπο EN401.

3.2. Ελάχιστη κλίση 1 %.

4. Φρεάτια Επιθεώρησης.

4.1. Να είναι σχήματος τετραγώνου ή κυκλικού και να κατασκευάζονται από χυτό ή προκατασκευασμένο σκυρόδεμα, σοβατισμένα τούβλα ή άλλα υλικά εγκριμένα από το Συμβούλιο Αποχетеύσεως Παραλιμνίου.

4.2. Οι ελάχιστες διαστάσεις του φρεατίου σύνδεσης της ιδιωτικής υπονόμου οικοδομής με τη δημόσια υπόνομο οικοδομή να είναι 75 εκ X 75 εκ διαμ. Όλες οι διαστάσεις των φρεατίων φαίνονται στον πίνακα 1.

4.3. Πρέπει να είναι υδατοστεγή και να μην επιτρέπουν εξαερισμό.

4.4. Να τοποθετούνται καλύμματα σύμφωνα με τα Κυπριακά πρότυπα CYS EN 124.

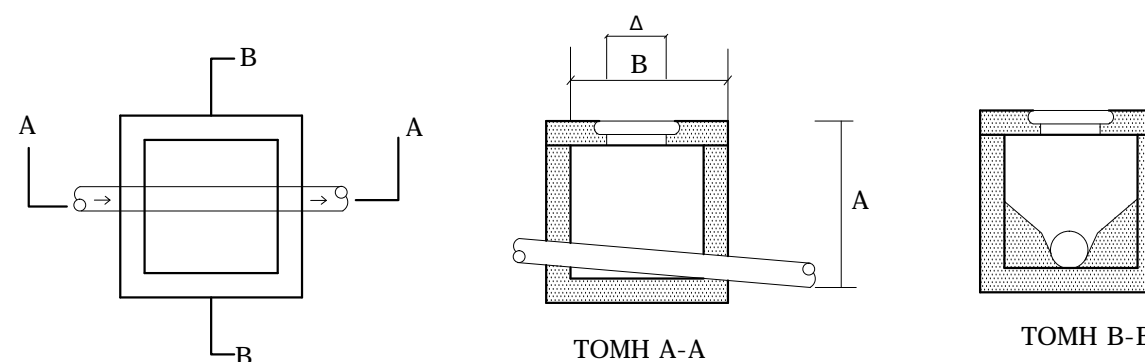

ΠΙΝΑΚΑΣ 1

Σχήμα Φρεατίου	Βάθος (Α) εκ.	Εσωτερικές Ελάχιστες Διαστάσεις (Β) εκ.	Πάχος Τοίχου εκ.	Πάχος Πλάκας εκ.	Καθαρό Άνοιγμα Καλύμματος εκ.
Τετράγωνο	31-60	45 X 45	10	-	45 X 45
Κυκλικό	31-60	45 διάμετρο	10	-	45 διάμετρο
Τετράγωνο	61-90	60 X 60	10	10	60 X 60
Κυκλικό	61-90	60 διάμετρο	10	10	60 διάμετρο
Τετράγωνο	91-150	75 X 75	15	10	75 X 75
Κυκλικό	91-150	75 διάμετρο	15	10	75 διάμετρο

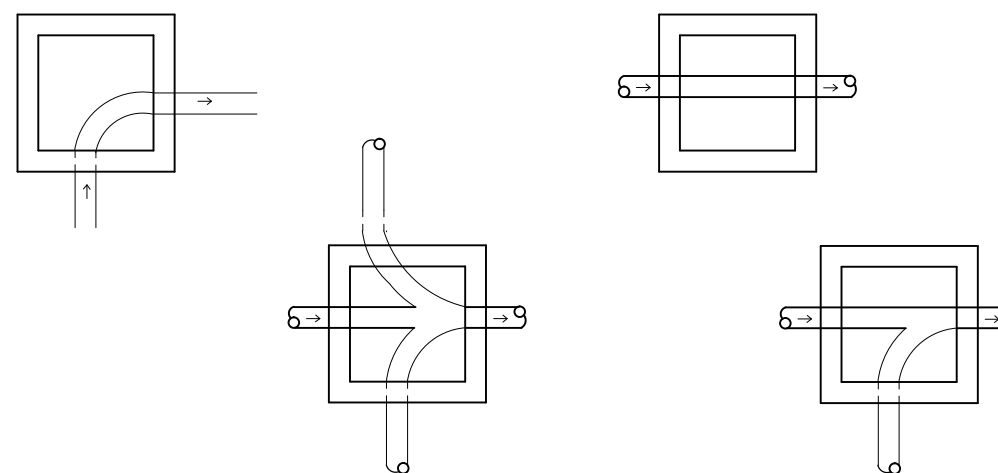

**ΛΕΠΤΟΜΕΡΕΙΕΣ ΚΑΤΑΣΚΕΥΗΣ
ΦΡΕΑΤΙΟΥ ΑΠΟΧΕΤΕΥΣΕΩΝ**